Early European Books, Copyright © 2011 ProQuest LLC.
Images reproduced by courtesy of Koninklijke Bibliotheek, Den Haag.
325 C 385

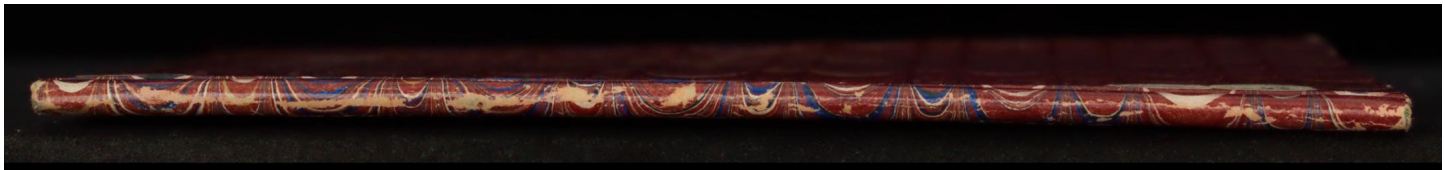

Early European Books, Copyright © 2011 ProQuest LLC.
Images reproduced by courtesy of Koninklijke Bibliotheek, Den Haag.
325 C 385

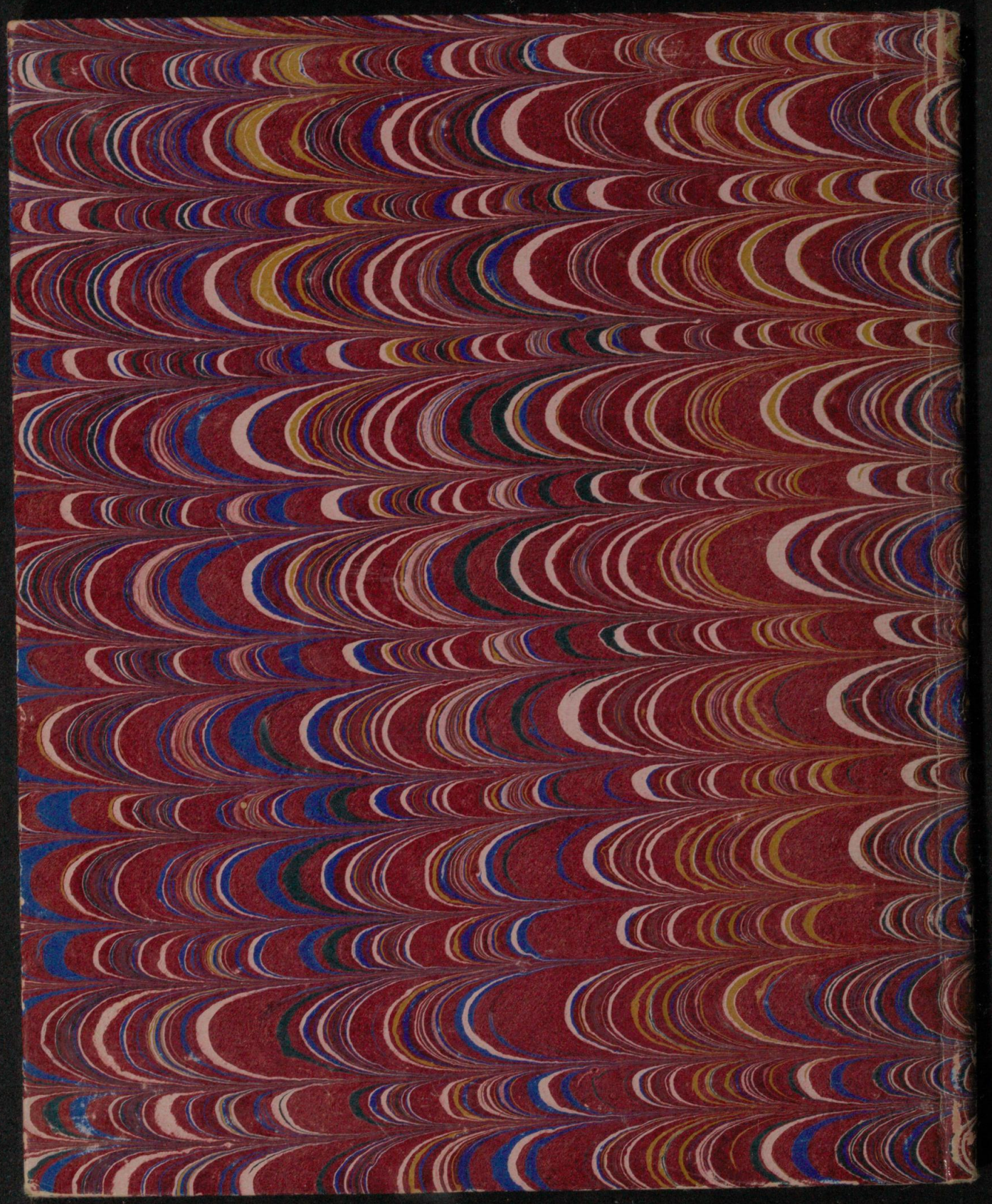

Early European Books, Copyright © 2011 ProQuest LLC.
Images reproduced by courtesy of Koninklijke Bibliotheek, Den Haag.
325 C 385

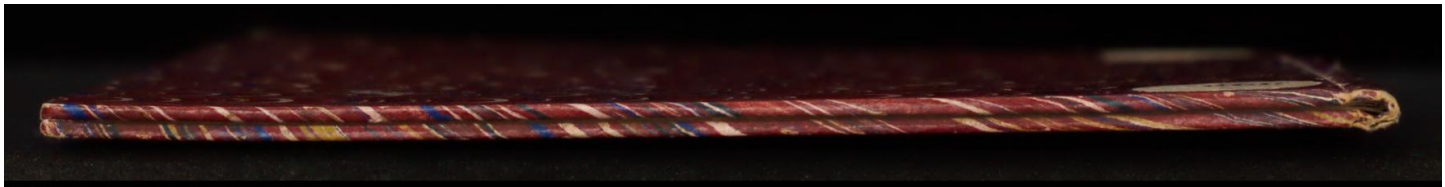

Early European Books, Copyright © 2011 ProQuest LLC.
Images reproduced by courtesy of Koninklijke Bibliotheek, Den Haag.
325 C 385

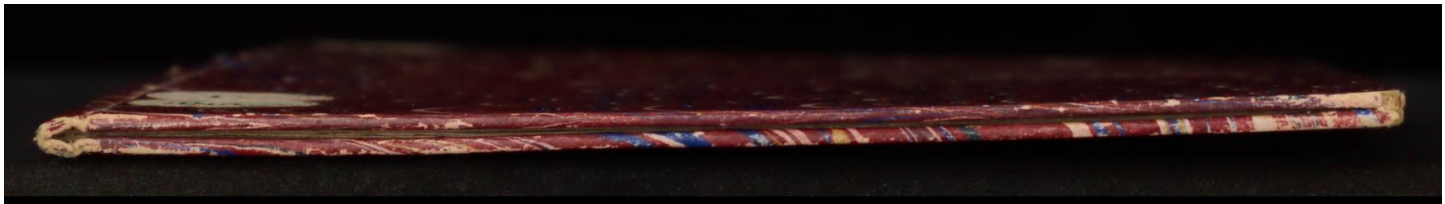

Early European Books, Copyright © 2011 ProQuest LLC.
Images reproduced by courtesy of Koninklijke Bibliotheek, Den Haag.
325 C 385

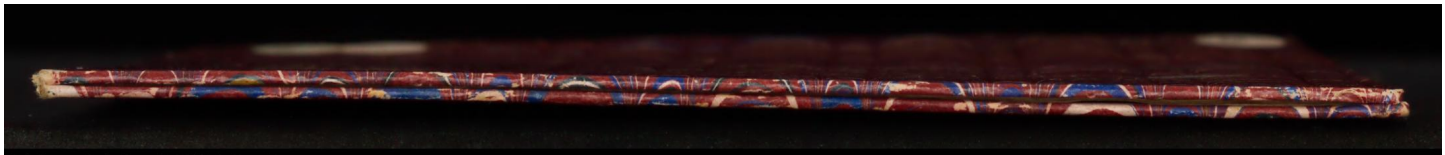

Early European Books, Copyright © 2011 ProQuest LLC.
Images reproduced by courtesy of Koninklijke Bibliotheek, Den Haag.
325 C 385

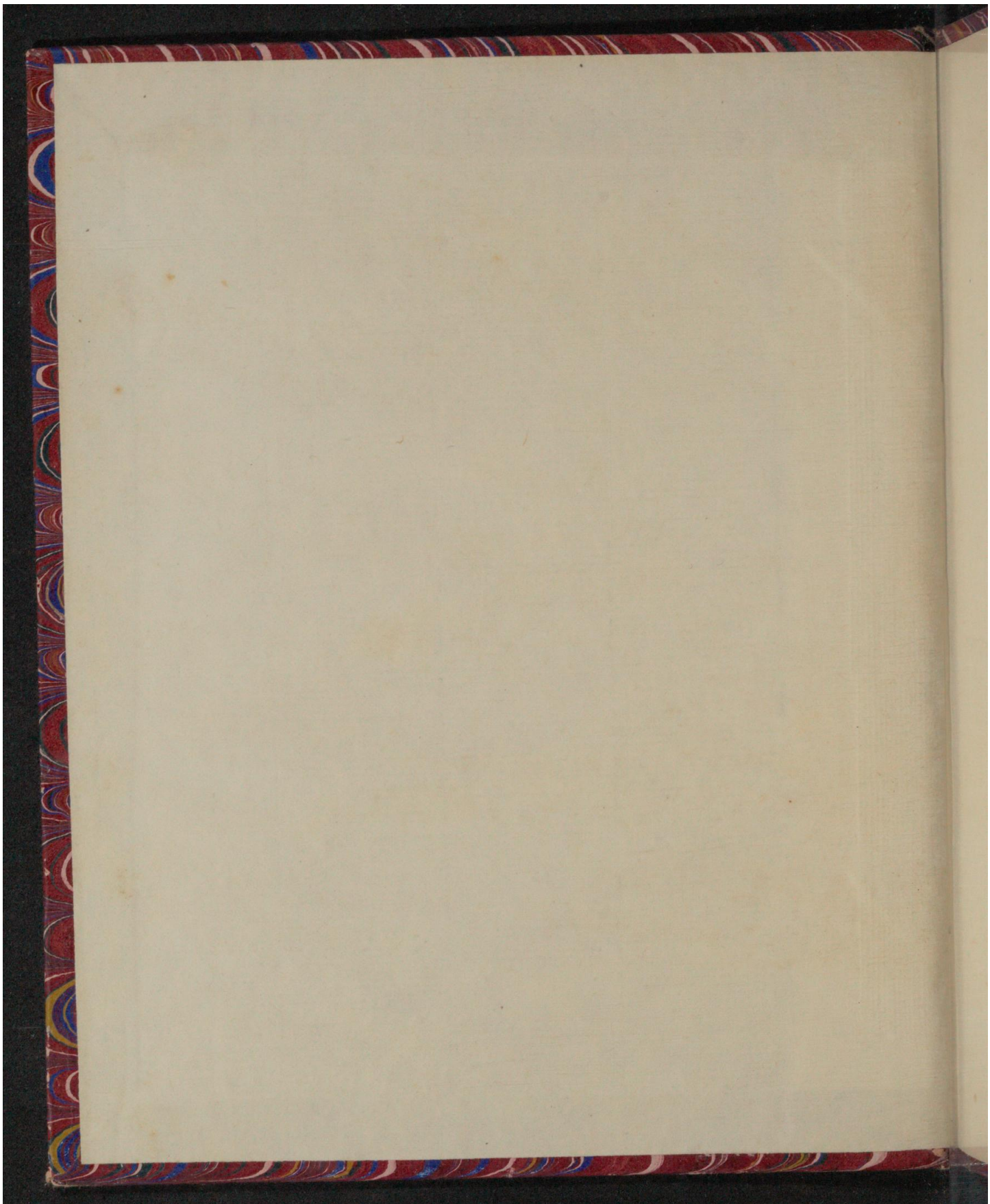

Early European Books, Copyright © 2011 ProQuest LLC.
Images reproduced by courtesy of Koninklijke Bibliotheek, Den Haag.
325 C 385

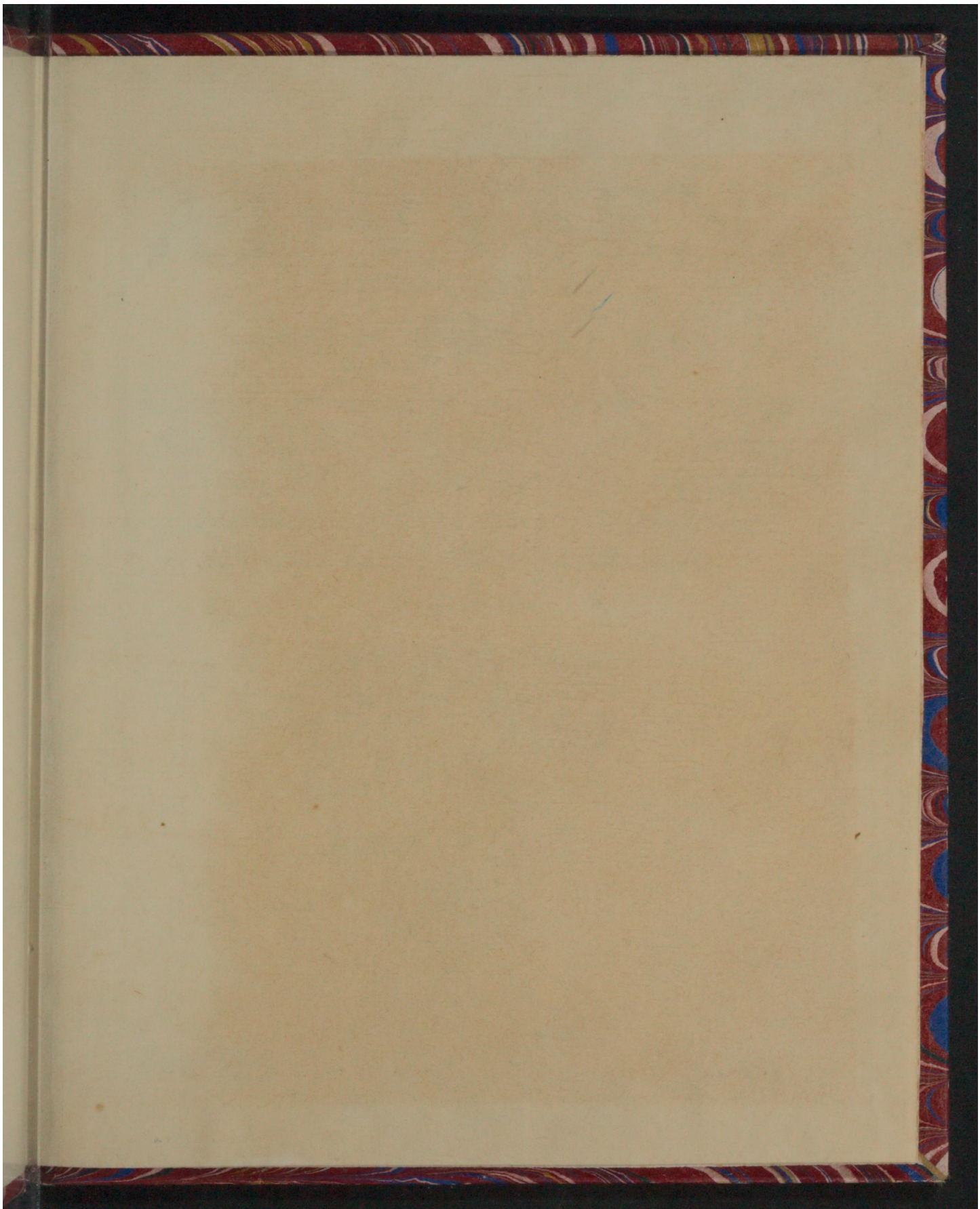

Early European Books, Copyright © 2011 ProQuest LLC.
Images reproduced by courtesy of Koninklijke Bibliotheek, Den Haag.
325 C 385

Early European Books, Copyright © 2011 ProQuest LLC.
Images reproduced by courtesy of Koninklijke Bibliotheek, Den Haag.
325 C 385

35-333.
KW 325 C 385

Twee schriftelijcke

ADVYSEN.

OVER-GELEVERT

Den 22. Februarij 1662.

Door de Ghecommitteerde van de respective Collegien der Admiraleyt, van de Vereenichde Provintien, berechtende aen de Ho: Mo: den toestant van de tegenwoordige saken ter Zee, ende wat vorders diende gedaen.

t'AMSTERDAM,
Voor Floris Florisz int Zuyt-eynde van de Calver-straet. Anno 1662.

Early European Books, Copyright © 2011 ProQuest LLC.
Images reproduced by courtesy of Koninklijke Bibliotheek, Den Haag.
325 C 385

Early European Books, Copyright © 2011 ProQuest LLC.
Images reproduced by courtesy of Koninklijke Bibliotheek, Den Haag.
325 C 385

Twee schriftelijcke
ADVYSEN,

Over-gelevert

Den 22. Februarij 1662.

Door de Ghecommitteerde van de respective Collegien van de Admiraliteyt, der Vereenichde Provintien, berechtende aen de Hoogh-Mo. den toestant van de tegenwoordige saken ter Zee, en wat verders diende gedaen.

Hooge Mogende Heeren,

D'Ondergeschreven aenwesende Gecommitteerden uyt de respective Collegien ter Admiralitept in gevolge van uwer Ho: Mo: aenschrijvinge vanden 17. December lestleden / herwaerts overgecomen synde / omme met ende benevens de Heeren uyt uwer Ho: Mo: Vergaderinge te deputeren / te delibereren ende advijseren op 't gunt voor 't aenstaende Somer saisoen gerequireert wort / tot beveylinge vande Zee / voor de goede Ingesetenen deser Landen / ende weeringe van alle Roverpen. Ende tot dien eynde overwogen ende geconsidereert hebbende / den jegenwoordigen toestandt der saecken in Christenrijck / mitsgaders oock der Turckische roovers aende Middelantsche Zee gelegen / syn wel van eenparigh advijs / dat de Vloote inde Middellantsche Zee soude dienen / te worden gecontinueert / ende in 't Canael / behalven d'ordinaris Convoy Scheepen / eenige wel besepide Fregatten van Oorlogen om te Cruyssen gesonden / op den voet als in het voorleden Jaer beraemt.

Doch dat by faute van satisfactie te ontfangen / over de groote achterstallen der defectueuse Provintien / door 't supveren vande gedra-

Early European Books, Copyright © 2011 ProQuest LLC.
Images reproduced by courtesy of Koninklijke Bibliotheek, Den Haag.
325 C 385

gen Consenten / volgens perfecten staet daer af geformeert / ende nevens genoeghsame Deductie ter Vergaderinge van u Ho: Mo: ingedient / den 9 ende 14 December des Jaers 1660. / ende op den 22 ende 26 February 1661. afgaende / 't gunt eenige Provintien / sedert by liquidatie / als anders hebben betaelt.

Mitsgaders het arresteren vande nieuw geconcipieerde verdubbelde Lijsten der loopende middelen mede op den 14 December voorschreven aen u Ho: Mo: gepresenteert.

Ende genoechsame ordre in 't wel beneficieren der voorsz middelen / overmits de non observantie van 't placcaet van ampliatie den 20. October 1653. geemaneert / met den gevolge ende aencleven van dien / bestaende in eenparigheyt vanden ophef ende suyveringe der binnenlantsche paspoorten &c. u Ho: Mo: hierbevoorens in meermalen te gemoete gevoert / daer toe alhier met derselver permissie cortheyts halven wert gerefereert.

De gemelde Collegien ter Admiraliteyt tot haer hertelijck leetwesen in gebreecke sullen moeten blijven de voorsz Scheepen inde Middelantsche Zee wesende / te provideren / maer genootsaeckt sullen worden deselve / naer d' expiratie vande eerste vijftien maenden te laeten invallen.

Oock geen cruyssende Schepen in 't Canael sullen konnen senden / maer alleenlijck nae vermogen de Coopvaerdijschepen met Convoy besorgen.

Versoeckende dienstelijck / dat u Ho: Mo: naer derselver hooghe wijsheyt / de nootwendicheydt vande continuatie der meergemelde Schepen inde Middelantsche Zee / ende t' voorsettende van cruyssende Schepen / nevens de meer opgemelde Collegien apprehenderende / prompte ordre believen te stellen / om de noch deficierende Provintien te permoveren ende disponeren / tot suyveringe van derselver respective defecten / ofte 't furnissement van een notable somme ter goede reeckeninge / ende het arresteren der voorsz lijste / mitsgaders het beneficieren derselver door eenparicheyt inden ophef door de middelen daer toe albereyts geordonneert ende voorgeslagen.

Wijders dat u Ho: Mo: verdacht believen te wesen op den aenbouw van een redelijck getal nieuwe Scheeps Hollen / ende den incoop van goede

goede parthyen pferen Canon (na tot redelijcke prijse te bekomen synde) daer van de noodwendicheyt hier bevoorens meermalen is geremonstreert / ende de selvenen jegenwoordich / om verschepde respecten / soo seer als opt voor desen militeren.

Ende eyndelijck dat u Ho: Mo: positivelijck believen te ordonneren / hoe ende in welcker voegen te tracteren de Portugeesche Commissiebaerders / ten opsichte deselve / tegens het geconvenieerde met desen staet / niet onderlaten de goede Ingesetenen te berooven / soo wanneer maer daer toe occasie konnen vinden.

Op alle 't welcke de gemelte Gecommitteerden uwer Ho: Mo: dispositie met den eersten te gemoete sien / ende dienstelijck versoecken / om te strecken tot derselver narichtinge.

Geadviseert ende aen haer Ho: Mo: overgegeven op den xxen February 1662. was getekent Ad. Hartman, B. Manson, S. de Blankendael, P. van Lodensteyn, Asperen, I. de Spiegel, I. van Reygersb. Dav. de Wildt, W. L. van Vrybergen, Adriaen Sevenhuysen, Claes Iager, Willem van Neck, P. Ruysch, Doedo Manninga.

Early European Books, Copyright © 2011 ProQuest LLC.
Images reproduced by courtesy of Koninklijke Bibliotheek, Den Haag.
325 C 385

Hooge Mogende Heeren,

D' Ondergeschreven Gecommitteerden uyt de respective Collegien ter Admiralitept / in voldoeninge van het tweede lidt van uwer Ho: Mo: aenschrijvinge ende resolutie vanden 17. December lestleden / geexamineert hebbende / hoe ende in welcker voegen best gereguleert ende ingetoomt soude konnen worden de excessen der Commissie-vaerders deser landen / ende daer door voorgekomen ende afgesneden de klachten ende onlusten by andere Natien daer uyt ontstaende ende volgende ; tot merckelijcke periculen / schaden ende ongelegentheden voor andere goede ingesetenen daerinne niet participerende / of petwes gecontribueert hebbende / gelijck d' erbarenthept in verschepde occasien heeft geleert.

Oordeelen (onder correctie) daer toe niet anders te requireren / als de herstellinge ende prompte observantie vande goede ende loffelijcke ordres van tijt tot tijt dien aengaende gestelt / namentlijck dat volgens het 5. artijckel vande Instructie voor de Collegien ter Admiralitept geene Scheepen op vry-bupt sullen mogen uytvaren / sonder voor den Capiteyn / ofte opperhooft verkregen te hebben behoorlijcke Commissie vanden Admirael Generael deser landen (en nu van u Ho: Mo:) ende deselve te verthoonen / ende daer op den eedt te doen aende respective Collegien ter Admiralitept in het district daerse hare uytrustinge sullen doen / oock voor deselve te stellen cautie voor hare handelinge / op pœne van gestraft te worden voor pyraten ende Zee-roovers / indien sy anders uytgevaren sullen syn / gelijck sulcx oock verepscht wort by 't placcaet vanden 1. April 1661. op dat subject geemaneert.

Om 't welcke met des te meerder effect te doen / de verepschte Commissien in Blanco / tot seecker getal / onder recipisse / om behoorlijck te verantwoorden de opgemelde Collegien ter Admiralitept / voor u Ho: Mo: in plaetse van de respective Cameren van de Westindische Compagnie / gelijck eenige Jaren herwaerts is geschiet / toegesonden souden konnen worden / op dat voort uytgeven / ofte distribueren derselver / de voorsz cautie ende Eedt van den Capiteyn / ofte opperhooft sal konnen worden gevordert / ende syn Scheeps-volck naer gedane monsteringe op den articul brief onder Eede gebracht / oock ordre gestelt op 't houden van pertinent journael / ofte Registier van des selfs verrichtinge / geduyrende de repse / ende het weder intrecken de selve Commissien naer het cesseren van dien / nevens het voorsz journael.

Datse

Datse oock volgens het 6. artijckel vande voorsz Instructie mitsgaders het 43. artijckel van 't octroy aende voorgemelde West-Indische Compagnie op den 3. Junij 1621. verleent / ende het 5. artijckel van 't reglement op 't bevaren vande limiten in 't voorsz octroy door particulieren den 5. July 1633. by u Ho: Mo: gearresteert / door de voorschreven cautie verplicht sullen connen worden van alle Prinsen by deselve te veroveren ofte Schepen ter saecke van contraventie van placcaten aen te halen / te sullen op-brengen / ende stellen ter judicature vande welgemelde Collegien ter Admiraliteyt ter plaetse daerse uytgevaren sijn / ende cautie hebben gestelt / onvermindert het voorrecht by het voorsz octroy aende meergemelde Compagnie verleent / ten opsichte vande bewaringe ende beneficieringe der goederen bevonden worden de in eenige Scheepen door Scheepen eygentlijck ende absolutelijck van deselve dependerende / verovert / ofte ter sake van contraventie aengehaelt / blijvende nochtans de judicature ende kennisse der saecken ten principalen volgens den geallegeerden text uyt het octroy aende Collegien ter Admiraliteyt.

Ende op dat niemant geen ongelijck en geschiede / ende alle misshandelingen geweert konnen werden / oock noodigh sonde wesen alle Capiteynen opperhoofden / van soodanige Commissievaerders / scherpelijck ende op pœne van Lijf-straff te beveelen / datse eenige Scheepen veroverende ofte aenhalende / ende noodigh ofte dienstigh vindende hun van een ghedeelte van 't Scheeps-volck te ontlasten / 't zy met deselve aen 't lant te verhelpen / ofte in andere Scheepen over te setten / sy-lieden nochtans den Schipper / Stuyrman / ende twee naest volgende officieren / nebens een ofte twee van de Scheeps-jongen aen boort sullen moeten houden / ende binnen 's Lants arriverende sonder de ladinge te reppen ofte roereu / veel min te lossen ofte distraheren / deselve in verseeckeringe aenstonts sonder eenigh versuym / nebens de Zee-brieven / Cherte partyen / Cargaboecken / Cognoscementen brieven ende alle andere papieren / sonder eenighe van deselve te achterhouden ofte verduysteren / stellen ter dispositie ende bewaringe van 't Collegie ter Admiraliteyt daerse uytgevaren sijn / ende cautie gestelt sullen hebben / om in gevolge van het 8. 9. 10. ende 11. Artijckel van de voorsz Instructie / op de bewaringe / inventarisatie / lossinge / informatie aenbangh ende voortgangh der proceduren / ende vervolgens nae de verkoopinge op de behoorlijcke Distributie noodige ordre gestelt te worden.

Het welcke in dier voegen geschiedende / achtervolght ende voldaen sal worden / de publijcque ordre van 't Lant / voor-gekomen alle excessen

ende

ende ander-laſten aen de goede Ingeſetenen ende neutralen / onder pre-
text van ſoodanige Commiſſien ter Zee gepleeght worden / die ander-
ſints verſwegen / ofte onbekent blijven / goede Juſtitie ſal konnen wor-
den geadminiſtreert / om ſoo wel uytheemſche / als onderſaten te con-
tenteren / ende tegens deſelve te verantwoorden / om in goeder conſcientie
te mainteneren / geconſerveert ſal worden het recht ende Intereſt ſoo
voort / Lant / de Weſtindiſche Compagnie ende particulieren / reſpecti-
velijck naer datſe in de veroverde ofte aengehaelde Scheepen geraeckt
ſijn / ende de Capen. of opperhoofden met hun Scheeps-volck gehou-
den in ontſach ende onder behoorlijck diſcipline / daer uyt dan voor-ko-
men ſal het ceſſeren van klachten van vreemde ende vrienden die u
Ho: Mo: ſomtijts ſonder reden niet ſijn gedaen / ende veel becommerin-
gen hebben veroorſaeckt / ende ſullen ock hier tegens onſes oordeels
geen gheven konnen worden geallegeert by yemant die geintentioneert
ſal weſen / ſich nae de voorſz publijcque ordre te voegen / ende als een goet
onderſaet te comporteren.

Geadviſeert ende aen haer Ho: Mo: overgegeven by de onderge-
ſchreven op den xxij. February 1662. was getekent Ad. Hartman,
B. Manſon, S. de Blankendael, P. van Lodenſteyn, Aſperen,
I. de Spiegel, I. van Reygersb., Dav. de Wilt, W. L. van Vry-
bergen, Adriaen Sevenhuyſen, Claes Iager, Willem van Neck,
P. Ruyſch, Doedo Manninga.

Early European Books, Copyright © 2011 ProQuest LLC.
Images reproduced by courtesy of Koninklijke Bibliotheek, Den Haag.
325 C 385

Early European Books, Copyright © 2011 ProQuest LLC.
Images reproduced by courtesy of Koninklijke Bibliotheek, Den Haag.
325 C 385

Early European Books, Copyright © 2011 ProQuest LLC.
Images reproduced by courtesy of Koninklijke Bibliotheek, Den Haag.
325 C 385

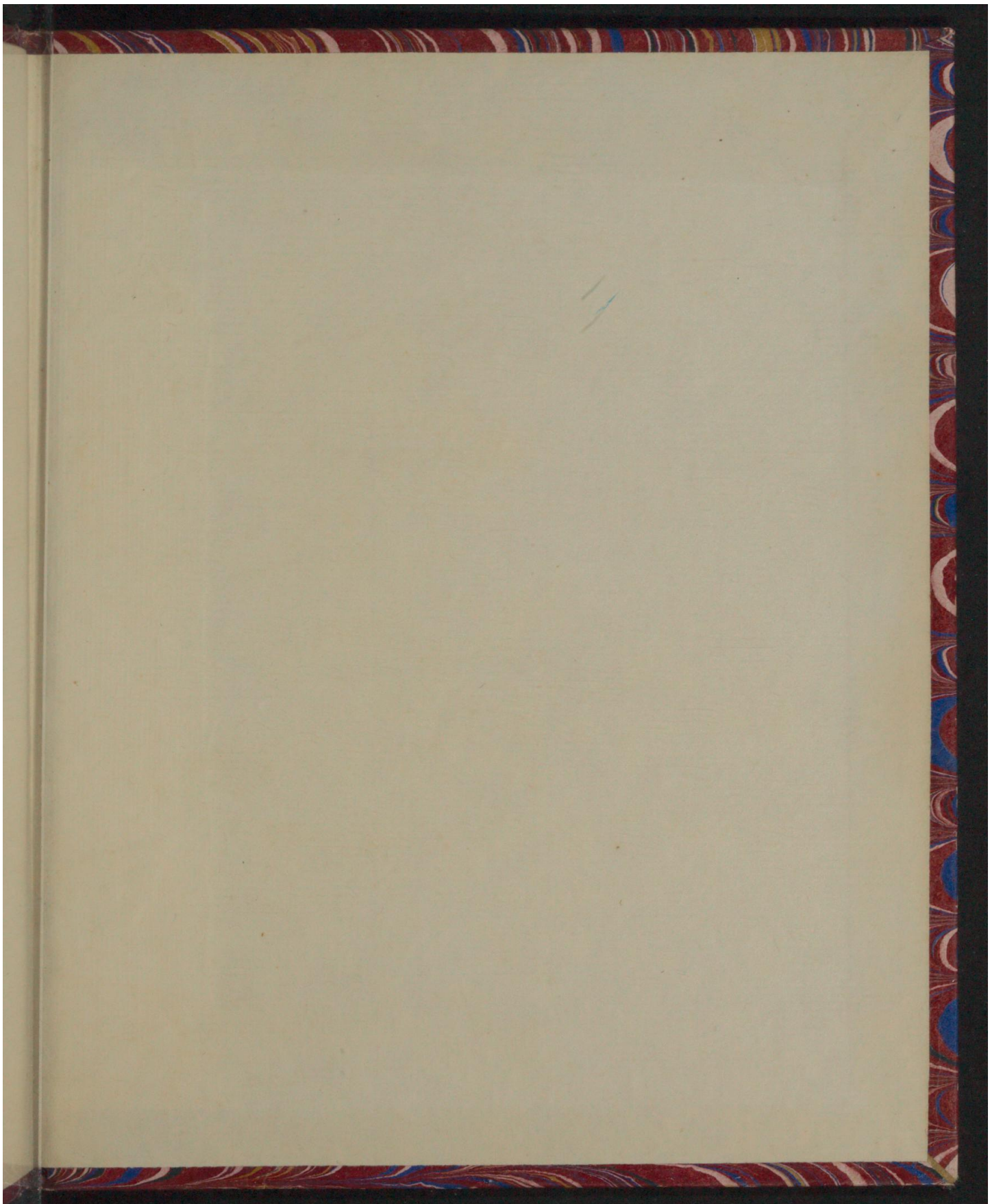

Early European Books, Copyright © 2011 ProQuest LLC.
Images reproduced by courtesy of Koninklijke Bibliotheek, Den Haag.
325 C 385